



COMUNE DI SANTA MARIA A MONTE (PI)

PROGETTO ESECUTIVO
Ristrutturazione Edifici Scolastici - Lotto II
Sostituzione infissi scuola elementare Montecalvoli



Responsabile Ufficio del Progettamento

Ing. Maurizio Farnocchia

Progettista

Ing. Paolo Bartolucci

Objetto
**PIANTE STATO ATTUALE
INDIVIDUAZIONE DEI DIFETTI**

data di emissione	30/06/2019	
nome del ES. 18. 02. 12. L. 11002. Piano stato attuale		
elaborato	PROGETTO ESECUTIVO	
scala	1:100	
verificato		
approvato		
Rev.	Data	Descrizione
0	30/06/2019	Prima emissione

TAV. 02

PIANO PRIMO - scala 1:100

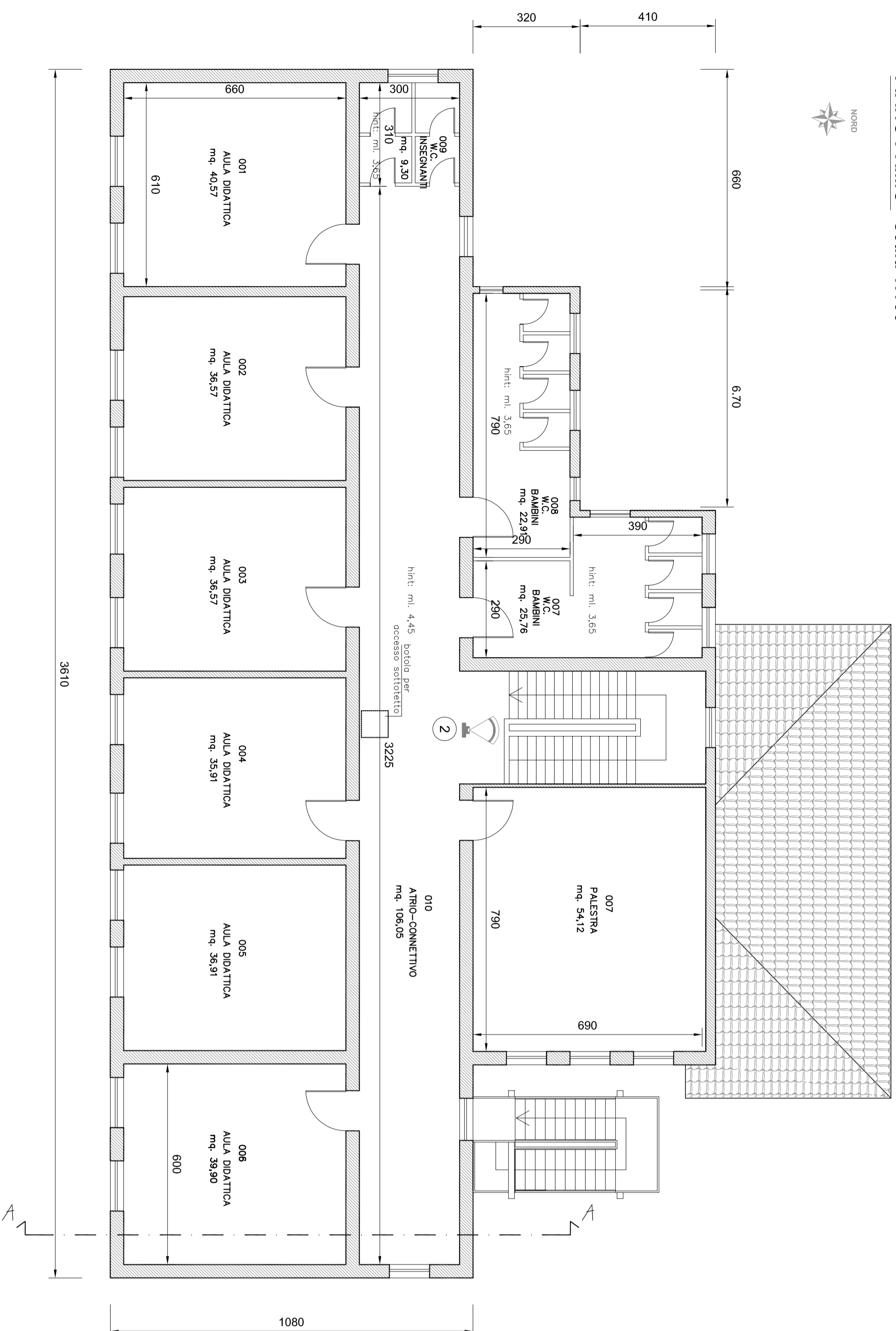

1 INFISSO, Vista interna
DIFETTO - Finestra in legno degradata
Intervento "C" - Sostituzione infissi

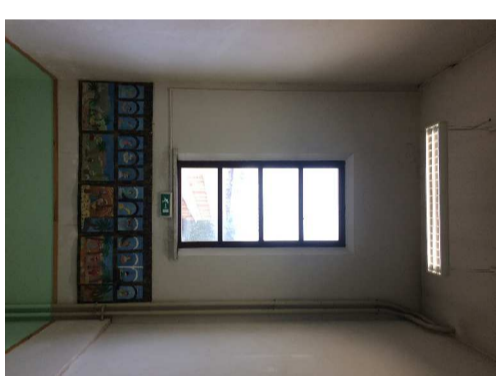

2 INFISSO, Vista esterna
DIFETTO - Finestra in legno degradata
Intervento "C" - Sostituzione infissi



3 INFISSO, Vista interna
DIFETTO - Puntella in legno degradata
Intervento "C" - Sostituzione infissi



4 SOLAIO, Vista interna, sovrastante
DIFETTO - Sostituzione non isolata
Intervento "C" - Completamento scalo sovrastante



5 SOLAIO, Vista interna, sovrastante
DIFETTO - Sostituzione non isolata
Intervento "C" - Completamento scalo sovrastante



6 SOLAIO, Vista interna, sovrastante
DIFETTO - Sostituzione non isolata
Intervento "C" - Completamento scalo sovrastante

PIANO TERRA - scala 1:100

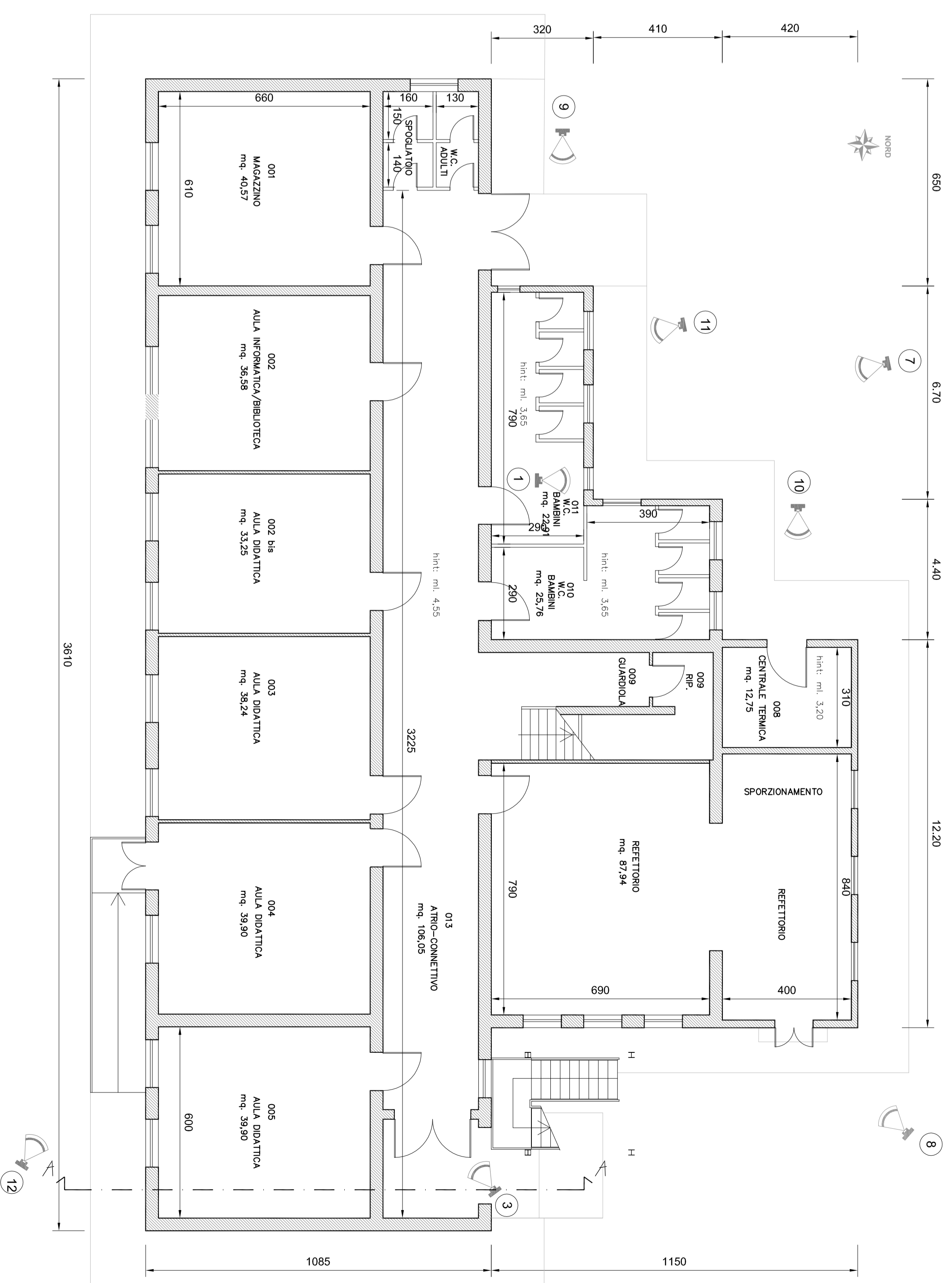

PIANO SOTTOTETTO - scala 1:100

